貸店舗

川口市戸塚　999坪

準住

最寄駅

武蔵野線【東川口駅】徒歩16分

概要

■所在地／　埼玉県川口市戸塚5-18-1
■建　物／　鉄骨造2階建て
■使用面積／　延べ999.20坪
　敷地：829.90坪
■用途地域／　準住居地域
■築年数／　未確認

賃貸条件

■倉庫賃料　4,000,000円（別途消費税）

■保証金　6ヶ月　■礼　金　1ヶ月
■契約期間　3年　■更新料　1ヶ月
■償　却　ナシ　■引渡日　2018年4月上旬
■現　況　使用中

コメント

■現在　家具屋さん

■大通り沿い

■隣地　駐車場：635.80坪

■大型店舗物件

■視認性　抜群

92925803

平面図

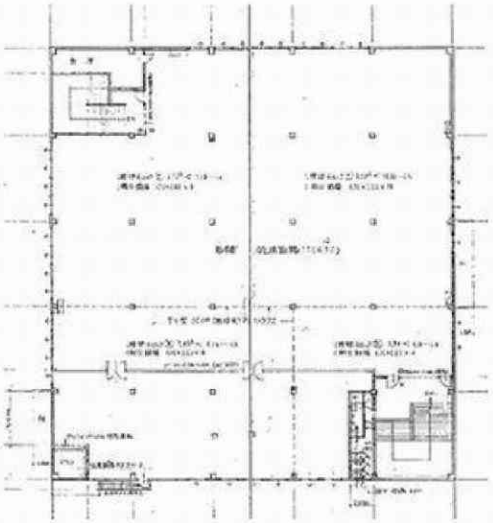

案内図

工場倉庫経営支援　株式会社
〒332-0032　埼玉県川口市中青木2−15−28
TEL048-254-1811　FAX048-229-0808　メール　takaho@koujyou.tokyo