貸工場・倉庫

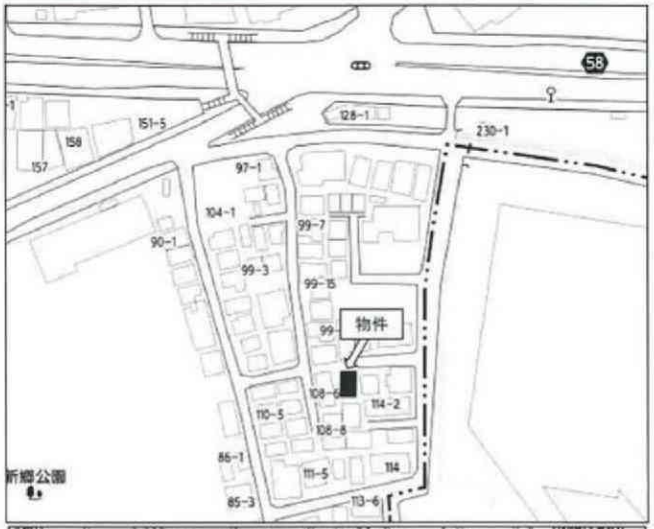

首都高速道路
新郷IC・約600m

◎駐車場1台付無料

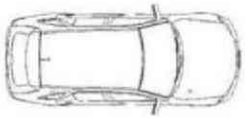

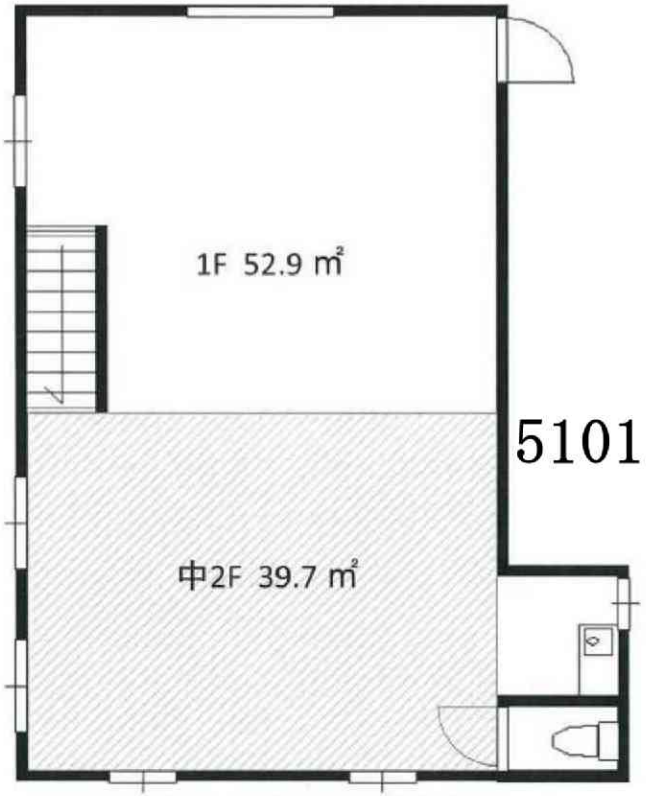

5101285

※図面と現況が異なる場合は現況を優先と致します。

物件種目	貸工場・倉庫		
最寄駅	川　口		
賃貸条件	賃料 132,000 円（税込）		
	礼金 1 ヶ月・敷金 1 ヶ月		
物件所在地	川口市大字東本郷118-1		
交通	京浜東北線　川口駅　バス25分		
	「本郷橋」停歩4分		
建物	建物名	押田貸工場C棟	
	構造・規模	鉄骨造1階建	
	使用部分面積	1F:52.90㎡ 中2F:39.70㎡ 計92.60㎡	
築年月	昭和58年	契約期間	3年
管理費等			
土地面積		用途地域	準工業地域
駐車場	1台付無料		
現況	空	引渡日	相談
接道状況			
本体設備			
各戸設備			
備　考	現況渡し		

現地を見て回る際は初期費の割引もあるので初期費の交渉もあるので工場倉庫経営支援から紹介された」と、言ってください。

工場倉庫経営支援　株式会社

〒332-0032　埼玉県川口市中青木２－１５－３０

TEL　048-254-1811　　メール：takaho@koujyou.tokyo